

1 Prospetto Sud
1 : 100

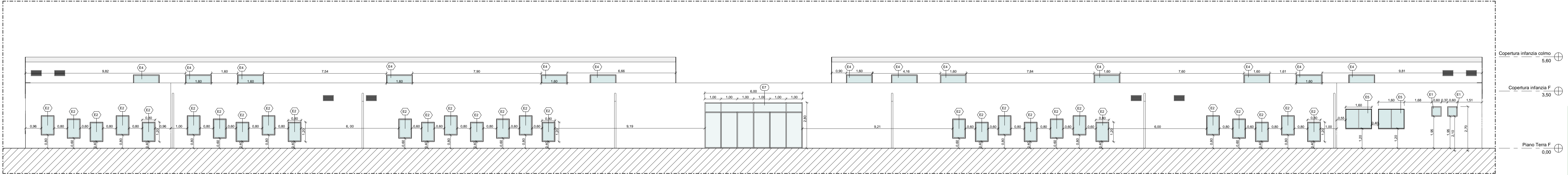

2 Prospetto Nord
1 : 100

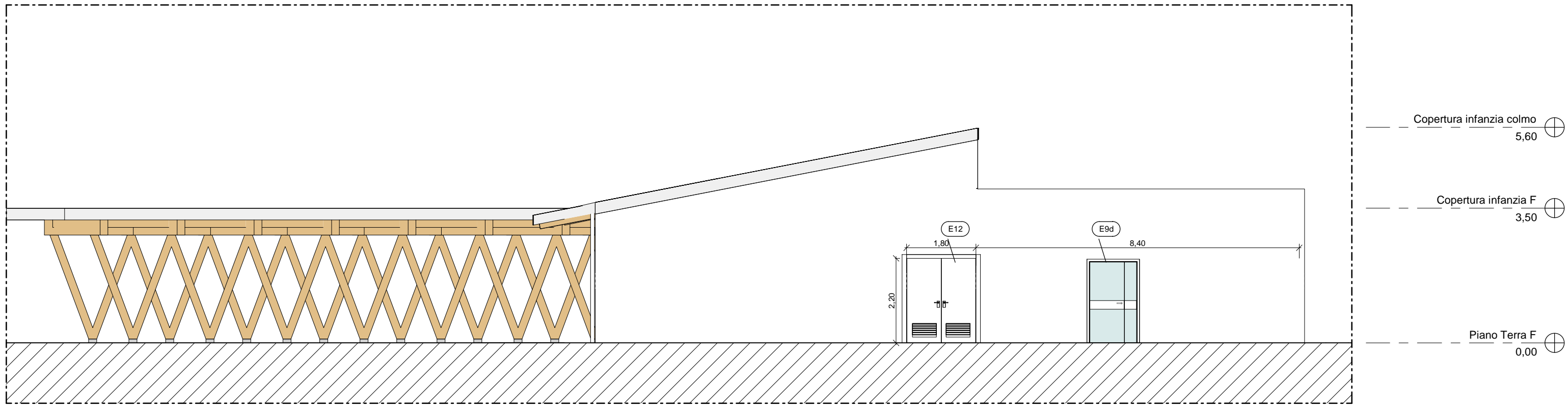

3 Prospetto Est
1 : 100

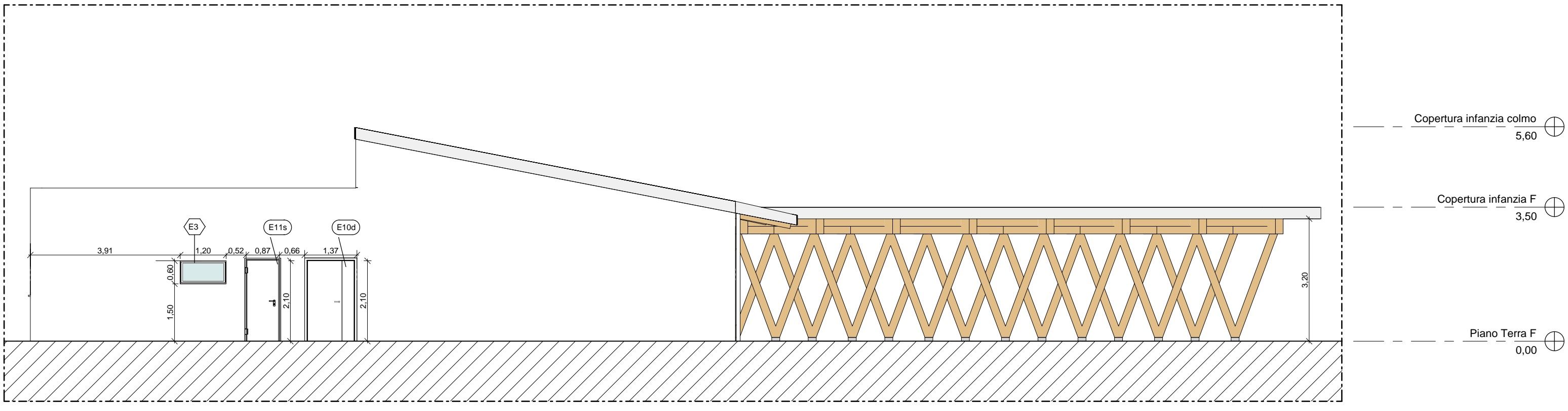

4 Prospetto Ovest
1 : 100

NOTA: La quota +0.00 m interna corrisponde alla quota assoluta -0.20 m

COMUNE DI CASTEL MAGGIORE

3° SETTORE LL. PP. E AMBIENTE

NUOVO POLO SCOLASTICO

PROGETTO ESECUTIVO ai sensi del DPR 207/2010



SCUOLA DELL'INFANZIA

RESPONSABILE DEL PROCEDIMENTO

Geom. LUCIA CAMPANA

RTP

COORDINAMENTO E PROGETTAZIONE ARCHITETTONICA

IAX
ARCHITETTI ASSOCIATI
via dei Mesi 10 - 00185 Roma
tel / fax 06 97813086
www.iax.it - info@iax.it
PROGETTISTI Arch. Antonello Piccirilli
Arch. Luca Piccirilli

STRUTTURE E STUDI SISMICI

VIA
ARCHITETTI ASSOCIATI
via Flaminia Vecchia 899 - 00188 Roma
tel 06 3327451 fax 0633219789
www.via.it - via@via.it
PROGETTISTA Ing. Francesco Nicchiarelli
CONSULENTI Ing. Marco Ottavio Tanquari
Ing. Guido Pietropaci

IMPIANTI

IAX
ARCHITETTI ASSOCIATI
via dei Mesi 10 - 00185 Roma
tel / fax 06 97813086
www.iax.it - info@iax.it
PROGETTISTI Arch. Antonello Piccirilli
Arch. Luca Piccirilli

ELABORATO
Prospetti esterni

SCALA 1 : 100

TAVOLA

A.09

DATA Dicembre 2017